Miluieste-ma, Dumnezeule (Psalmul 50)

Gh. Cucu

Soprano

Bass

Mi-lu-ieş - te-mã, Dum-ne-ze - u-le, du-pã ma - re mi - la

5

S.

Milu-ieş - temã, Milu-ieş - temã, Milu

B.

Ta. Milu-ieş - temã, Milu-ieş - temã,

10

S.

ieş - te-mã, Mi lu-ieş - te-mã, Mi-lu-ieş - te-mã, Dum-ne ze - u-le, du-pã

B.

14

S.

ma - re mi - la Ta. Mi-lu-ieş - te-mã, Dum-ne

B.

18

S.

ze - u-le, Mi-lu-ieş - te-mã, Dum-ne-ze - u-le, mi lu-ieş - te-mã, Dum-ne

B.

42

S. Şter - ge mea Şter -ge fă-ră-de-le gea mea Şter -ge

B.

46

S. Şter- ge Şter-ge Şter- ge fă -ră -de -le- gea mea fă -ră -de

B.

51

S. le - gea mea şi de pă - ca - tul meu cu-ră -ţeş - te-mă şi de pă

B.

55

S. ca - tul meu cu-ră-ţeş - te -mă Mi lu - ieş - te-mă,Dum ne-ze - u-le, du-pă

B.

59

S. ma - re mi - la Ta.

B.

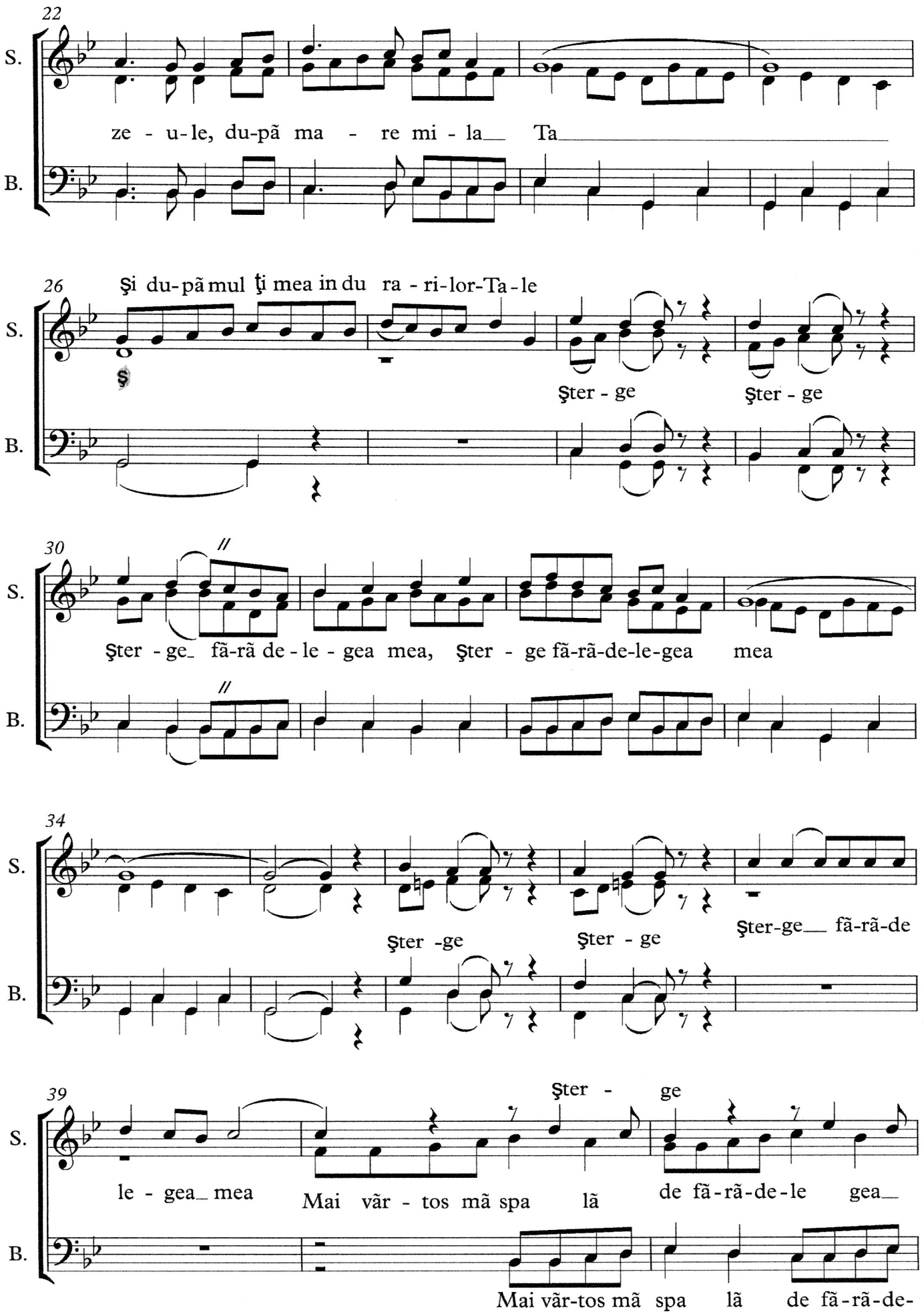
22
S.
ze - u-le, du-pă ma - re mi - la Ta
B.
26
Şi du-pă mul ţi mea in du ra - ri-lor-Ta-le
S.
Şter - ge Şter - ge
B.
30
S.
Şter - ge fă-ră de - le - gea mea, Şter - ge fă-ră-de-le-gea mea
B.
34
S.
Şter -ge Şter - ge Şter-ge fă-ră-de
B.
39
Şter - ge
S.
le - gea mea Mai văr - tos mă spa lă de fă-ră-de-le gea
B.
Mai văr-tos mă spa lă de fă-ră-de-